



DOTT.ARCH. STEFANIA MAGNI

ALL 3

Planimetrie catastali dei beni



N=5039200

E=1526000

1 Particella: 295

MODULARIO
F. - Cat. S. T. - 318



MINISTERO DELLE FINANZE
DIREZIONE GENERALE DEL CATASTO E DEI SERVIZI TECNICI ERARIALI

MOD. B (Nuovo Catasto Edilizio Urbano)

Lire
20

NUOVO CATASTO EDILIZIO URBANO

(R. DECRETO-LEGGE 13 APRILE 1939, N. 639)

Planimetria dell'immobile situato nel Comune di PIOLTELLO Via Cilea
Ditta Imm. "MILANO" S. r. l. di Galbati & C.
Allegata alla dichiarazione presentata all'Ufficio Tecnico Erariale di MILANO

BB
0130452

Piano Secondo

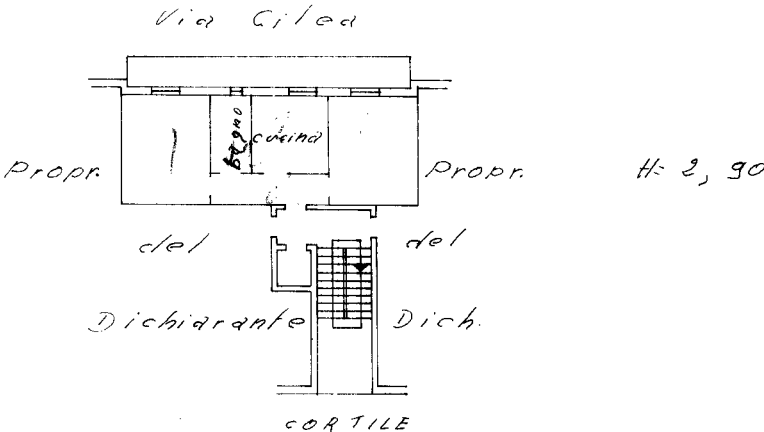

ORIENTAMENTO



SCALA DI 1. 200

SPAZIO RISERVATO PER LE ANNOTAZIONI D'UFFICIO

DATA
PROT. N°

Compilata dal Perito E. Gile
(Titolo, nome e cognome del tecnico)
Pietro Fregoni
Iscritto all'Albo dei Periti Industriali
della Provincia di Milano N° 1598
DATA 22 Agosto 1963
Firma: [Signature]

ISTITUTO POLIGRAFICO DELLO STATO