

MODULARIO  
F. n. 497



MINISTERO DELLE FINANZE

DIREZIONE GENERALE DEL CATASTO E DEI SERVIZI TECNICI ERARIALI

NUOVO CATASTO EDILIZIO URBANO

(R. DECRETO-LEGGE 13 APRILE 1939, N. 652)

Mod. B (Nuovo Catasto Edilizio Urbano)

Lire  
200

Planimetria dell'immobile situato nel Comune di LISCAIE Via GIOVANNI STRADA N° 1-M

Ditta HYDRA S.r.l. - sede MILANO

Allegata alla dichiarazione presentata all'Ufficio Tecnico Erariale di MILANO

P.2° - H. 2,70

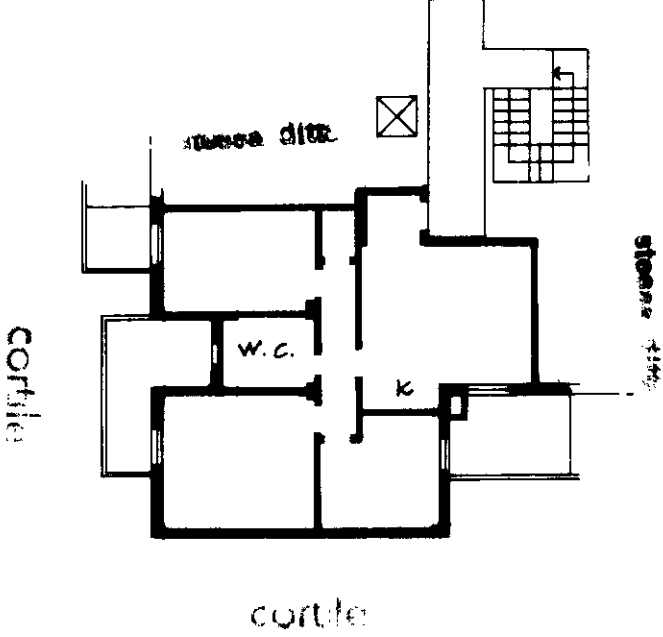

ORIENTAMENTO

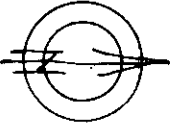

SCALA DI 1 : 200

SPAZIO RISERVATO PER LE ANNOTAZIONI D'UFFICIO

DATA  
PROT. N°



7  
212  
SUB 30

Compilata dal GEOMETRA ROBERTO GINELLI

Iscritto all'Albo dei GEOMETRI della Provincia di MILANO

DATA 6/8/88

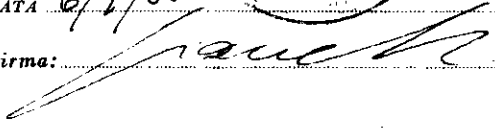
Firma: 

123 - OFFICINA CV ROMA

Catasto dei Fabbricati - Situazione al 06/11/2024 - Comune di LISCAIE(E610) - < Foglio 7 - Particella 212 - Subalterno 30 >  
VIA GIOVANNI STRADA n. 1-11 Piano 2

Data presentazione: 20/09/1988 - Data: 06/11/2024 - n. T407332 - Richiedente: CRRMNC64D69F205K

Totale schede: 1 - Formato di acquisizione: A3(297x420) - Formato stampa richiesto: A3(297x420)

Ultima planimetria in atti



MINISTERO DELLE FINANZE

DIREZIONE GENERALE DEL CATASTO E DEI SERVIZI TECNICI ERARIALI

# NUOVO CATASTO EDILIZIO URBANO

(R. DECRETO-LEGGE 13 APRILE 1939, N. 652)

Mod. B (Nuovo Catasto Edilizio Urbano)

Lire  
200

Planimetria dell'immobile situato nel Comune di LISCATE Via GIOVANNI STRADA N°1-11  
Ditta HYDRH S.r.l. - sede MILANO  
Allegata alla dichiarazione presentata all'Ufficio Tecnico Erariale di MILANO

P.S. - H. 2.40

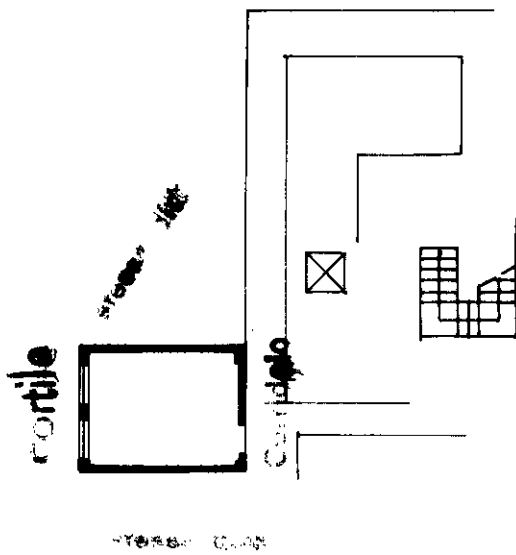

ORIENTAMENTO

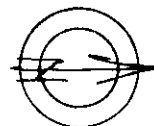

SCALA DI 1 : 200

## SPAZIO RISERVATO PER LE ANNOTAZIONI D'UFFICIO

DATA  
PROT. N°

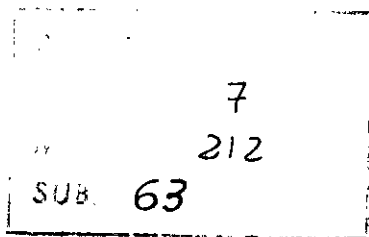

Compilata dal GEOMETRA  
ROBERTO GIANNELLI  
(Titolo, nome e cognome del tecnico)  
Iscritto all'Albo dei GEOMETRI  
della Provincia di MILANO  
DATA 6/9/88  
Firma: Gianni

MODULARIO  
F. rig. rend. 497



MINISTERO DELLE FINANZE  
DIREZIONE GENERALE DEL CATASTO E DEI SS.TT.EE.  
**CATASTO EDILIZIO URBANO** (RDL 13-4-1939, n. 652)

MOD. **BN** (CEU)

LIRE  
**250**

Planimetria di u.i.u. in Comune di LISCATE via GIOVANNI STRADA civ. 1-11

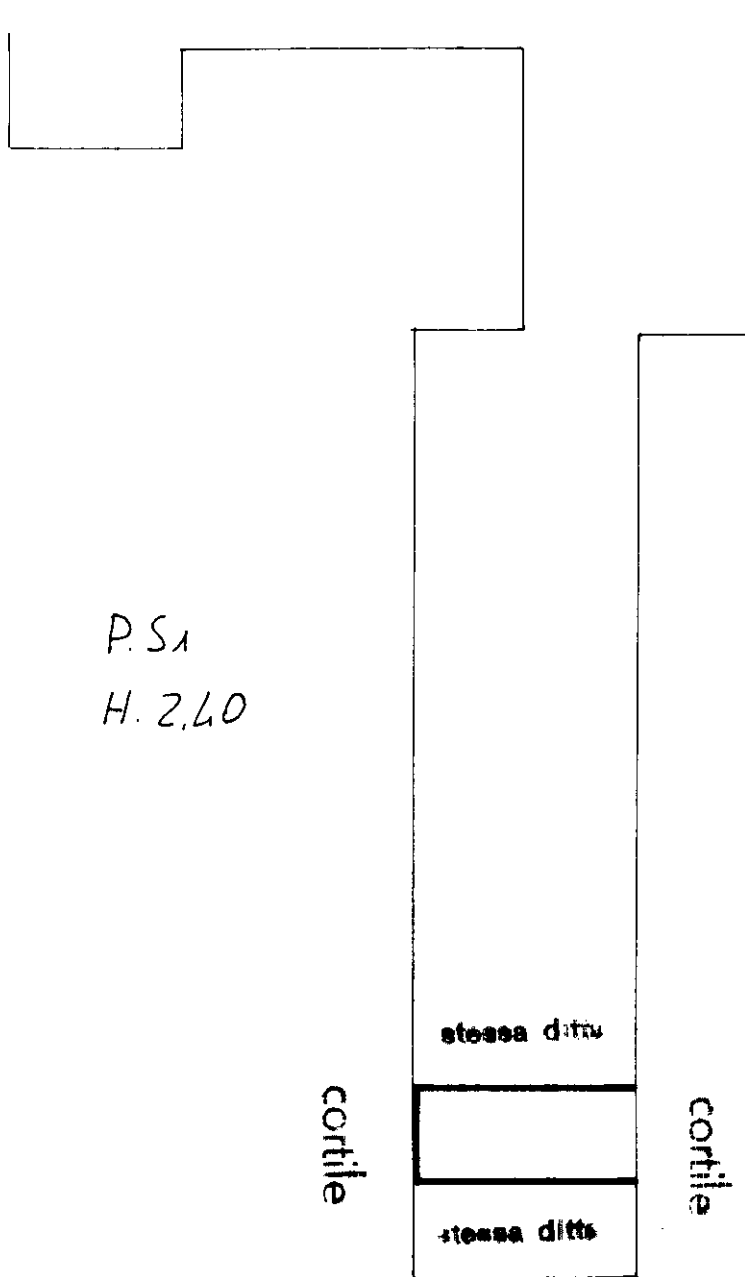

ORIENTAMENTO

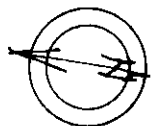

SCALA DI 1: 200

Dichiarazione di N.C. ☒

Denuncia di variazione ☐

Ultima planimetria in atti

Compilata dal

(Titolo, cognome e nome)

Isritto all'albo de

della provincia di

data 6/9/88

Firma

RISERVATO ALL'UFFICIO

Data presentazione: 20/09/1988 - Data: 12/11/2024 - n. T103543 - Richiedente: CRRMNC64D69F205K

Totale schede: 1 - Formato di acquisizione: A4 (210x297)

n. 217 sub. 2

Formato stampa richiesto: A4 (210x297)

data 6/9/88

Firma