

MODULARIO
F. - Cat. S. T. 315

Mod. B (Nuovo Catasto Edilizio Urbano)

NUOVO CATASTO EDILIZIO URBANO

(R. DECRETO-LEGGI 13 APRILE 1938, N. 642)

Planimetria dell'immobile situato nel Comune di PIOLTELLO Via LEONCAVALLO - Cimarosa

Ditta

Allegata alla dichiarazione presentata all'Ufficio Tecnico Erariale di MILANO

BB- 0129071

PIANO QUARTO

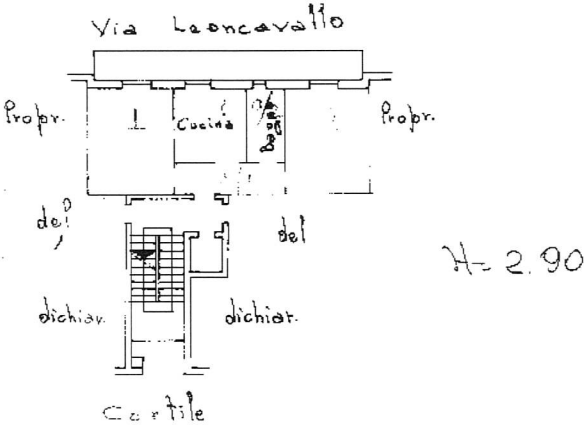

ORIENTAMENTO



SCALA DI 1:200

SPAZIO RISERVATO PER LE ANNOTAZIONI D'UFFICIO

DATA
PROT. N°

Compilata dal Perito Edile
PIETRO FREGONA
(Piatto, nome e cognome del tecnico)
Iscritto all'Albo dei Periti Industr.
della Provincia di MILANO n. 1598
DATA 23-7-63
Firma: [Signature]

LIBRERIA DEGLI UFFICI
MILANO - Via Moscova, 10 - Tel. 450.227
Concessionaria Autorizzata

Catasto dei Fabbricati - Situazione al 17/02/2024 - Comune di PIOLTELLO(G686) - < Foglio 2 - Particella 310 - Subalerno 17 >
VIA DOMENICO CIMAROSA n. 3 Scala Q Piano 4