

**CATASTO EDILIZIO URBANO** (RDL 13-4-1939, n. 652)

**LIRE
250**

Planimetria di u.i.u. in Comune di GARBAGNATE mil.se via B. Luini civ. 38

civ. 30

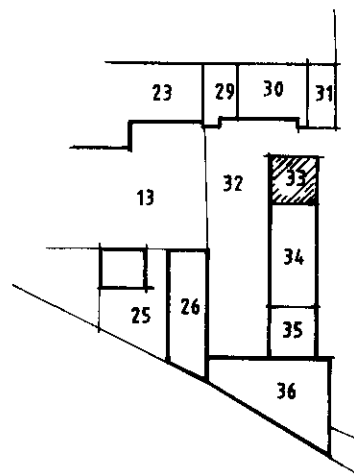

PIANO TERRA H=3.30

cortile mp32

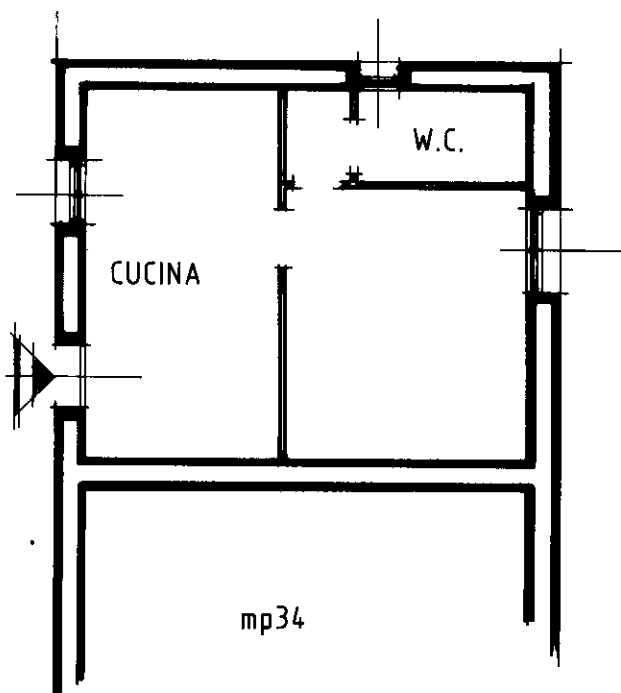

corfile mp32

ORIENTAMENTO

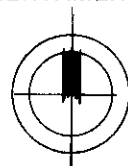

2009 4 15 星期四

SCALA DI 1:100

Dichiarazione di N.C. ☐

Denuncia di variazione ☐

Compilata dal **dott. architetto**
(Titolo, cognome e nome)
ANTONIO ROTTINO

RISERVATO ALL'UFFICIO

Ultima planimetria in atti

Identificativ_i_catastali

Iscritto all'albo de **architetti**

Data presentazione: 14/02/1989 - Data: 20/11/2024 - n. 1247696 - Richiedente: MZZGPP69A02F158T
Totale schede: 1 - Formato di acquisizione: Adatto alla stampa Richiesto: A4(210x297)mm

Totale schede: 1 - Formato di acquisizione: A4(210x297) - Formato stampa richiesto: A4(210x297).....

~~data 16-08-88~~

Firma

Catasto dei Fabbricati - Situazione al 20/11/2024 - Comune di GARBAGNATE MILANESE(D912) - < Foglio 30 - Particella 33 - Subalterno 3 >
muni 01

Firmato Da: C:\HSR\PRG\MXZEO\Impressora\LINECERT\OIA\UEID\ELECTRONIC\SIGNATURE.CA.3 Setia#_486dcd1

10 metr

