

DOCUMENTAZIONE FOTOGRAFICA

Via TARANTO, 16

POZZUOLO MARTESANA (MI)



Vista della villetta (coperta da alberi di Tuja) da via Taranto (quindi da Ovest) e particolare del portoncino d'ingresso.





Vista del lato Nord della villetta e (sotto) l'intorno (via Pordenone).





Altre viste dell'intorno, via Pordenone.



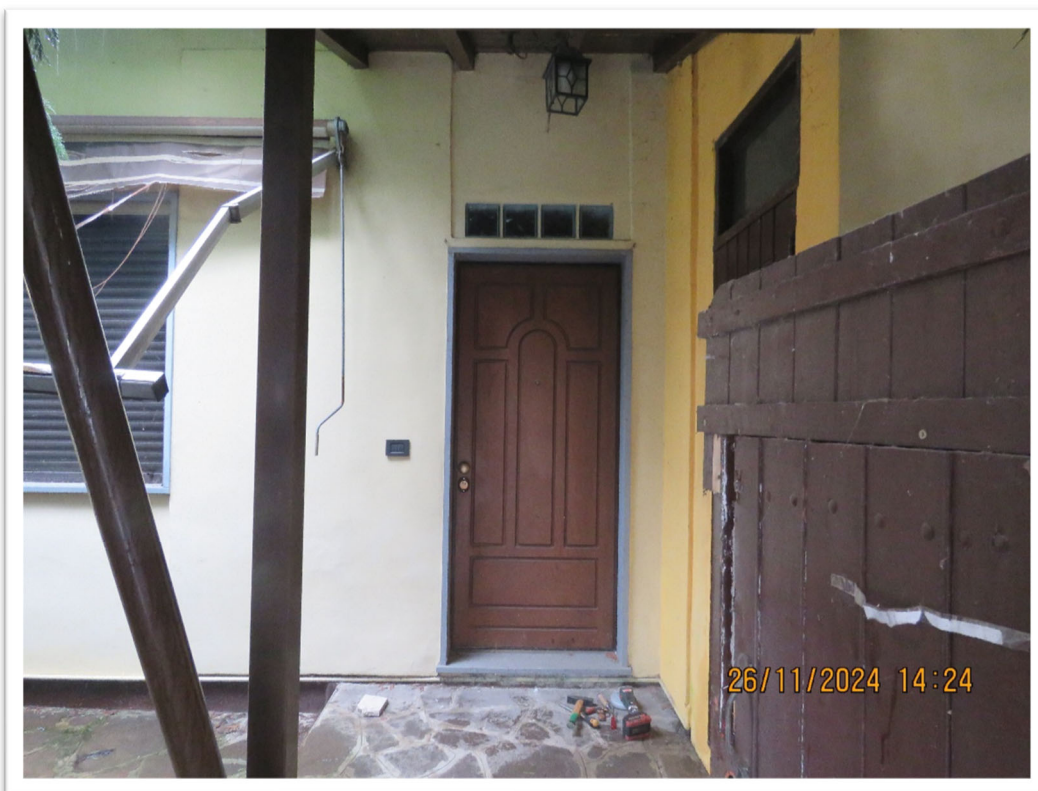

Particolare dell'ingresso e del giardino posto a Nord.





Confine Est e (sotto) altra vista del giardino posto a Nord con in fondo il cancello carraio.





Particolare del ripostiglio esterno e della zona d'ingresso.

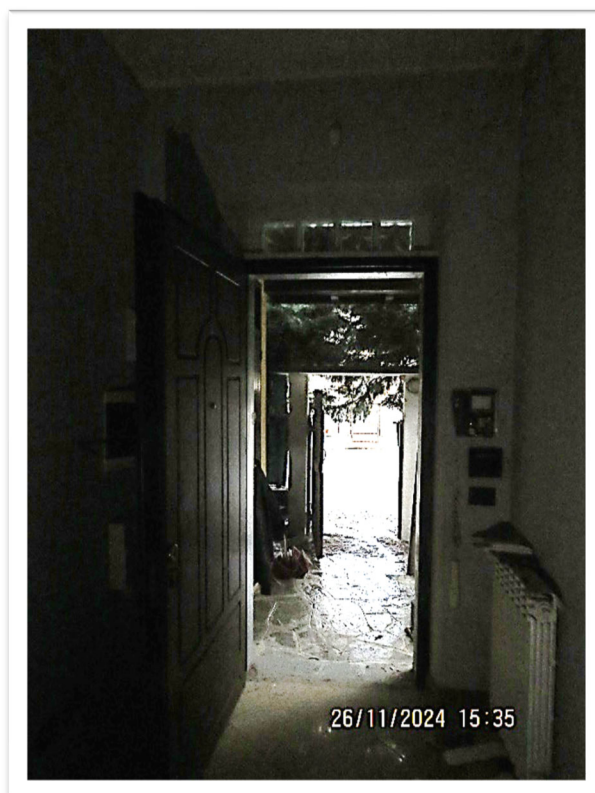



La cucina.





Una delle camere.



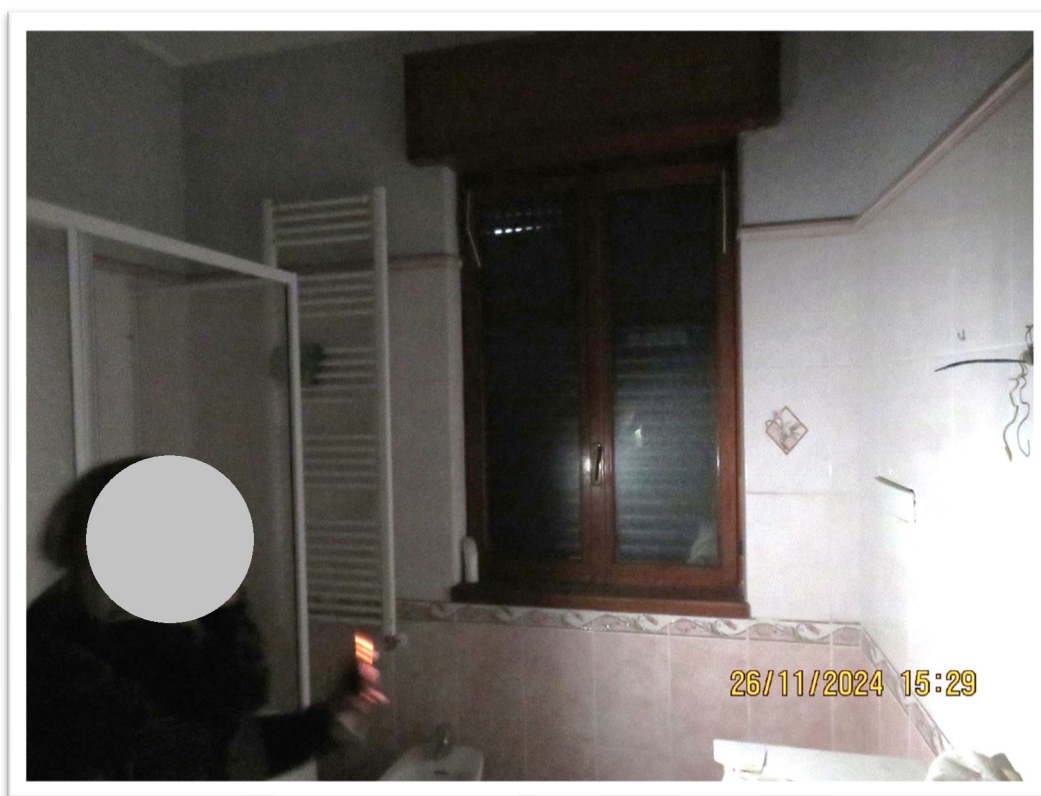

Il bagno.

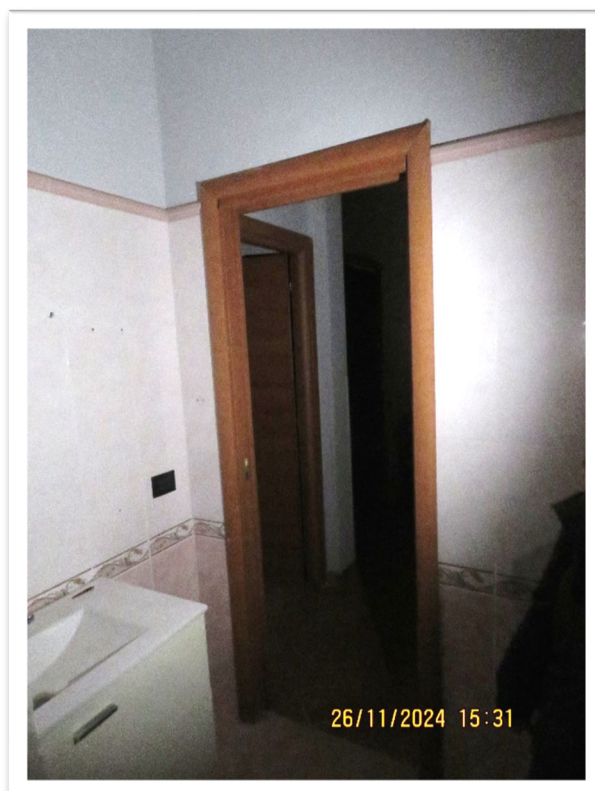



Altre viste del bagno.





L'altra camera.





Il soggiorno con la scaletta di accesso al ripostiglio posto in parte del sottotetto.





Il ripostiglio posto nel sottotetto impropriamente utilizzato come camera.











